附件二（符合第二十一點規定者適用）
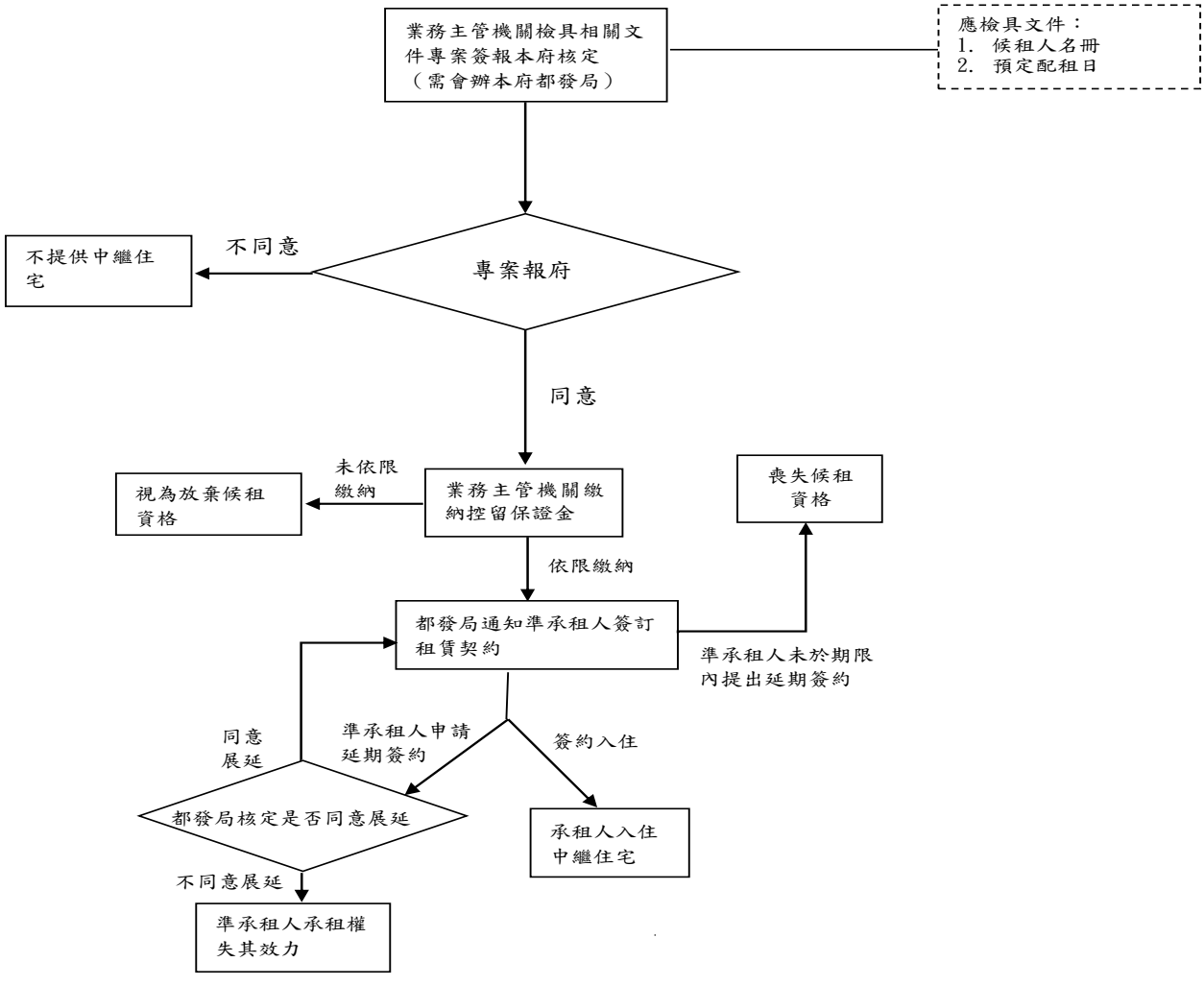
臺北市政府受理中繼住宅申請處理原則
申請流程圖