更新日期：111.02.21
自來水類：案件編號 16

臺北自來水事業處

「溫泉復水」作業流程圖

權責單位	作業流程	處理時限
陽明營業分處	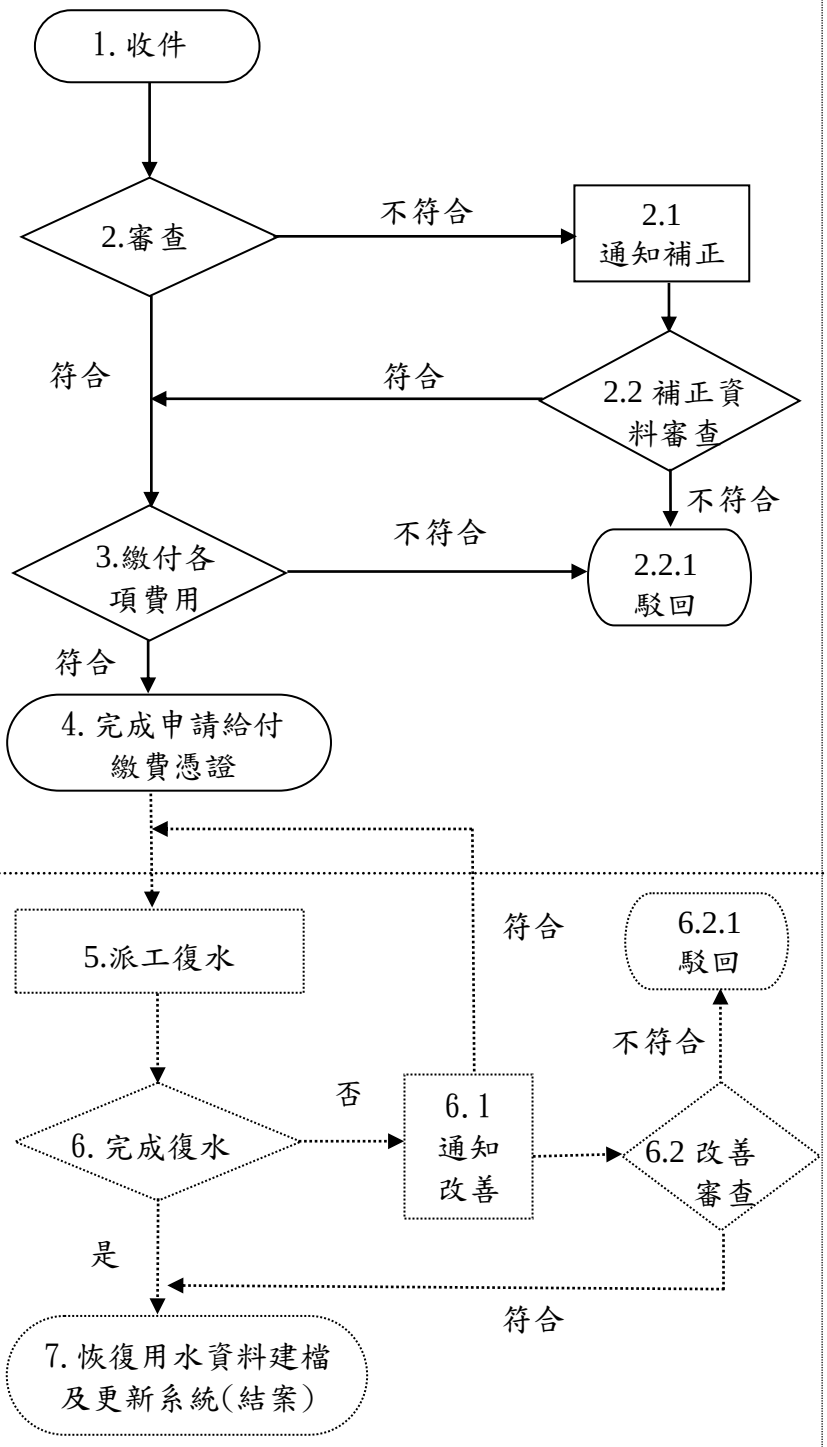	1.~4 0.125 日(1 小時) (5.~7.施工部分及用戶用水設備損壞須通知改善者，不列入時限)

受理方式一：臨櫃親自申辦、委託申辦
總處理時限： 0.125 日(1 小時)(含假日/日曆日)

更新日期：111.02.21
自來水類：案件編號 16

臺北自來水事業處

「溫泉復水」作業流程圖

權責單位	作業流程	處理時限
陽明營業分處	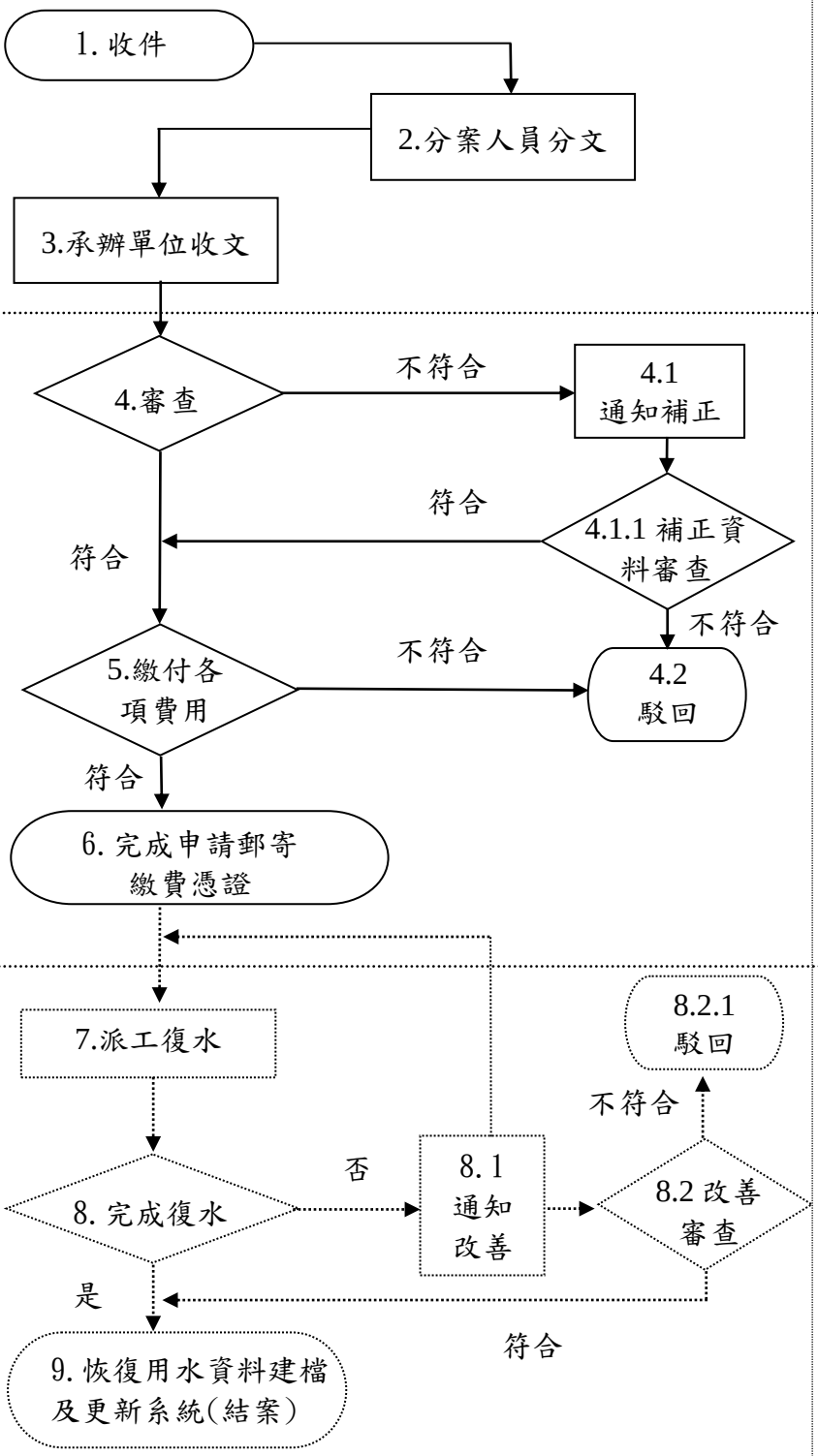	1.~3. 0.5 日(4 小時) 4.~6. 0.5 日(4 小時) （7.~9. 施工部分及用戶用水設備損壞須通知改善者，不列入時限）

受理方式二：網路申辦(全程式)
總處理時限：1 日(含假日/日曆日)