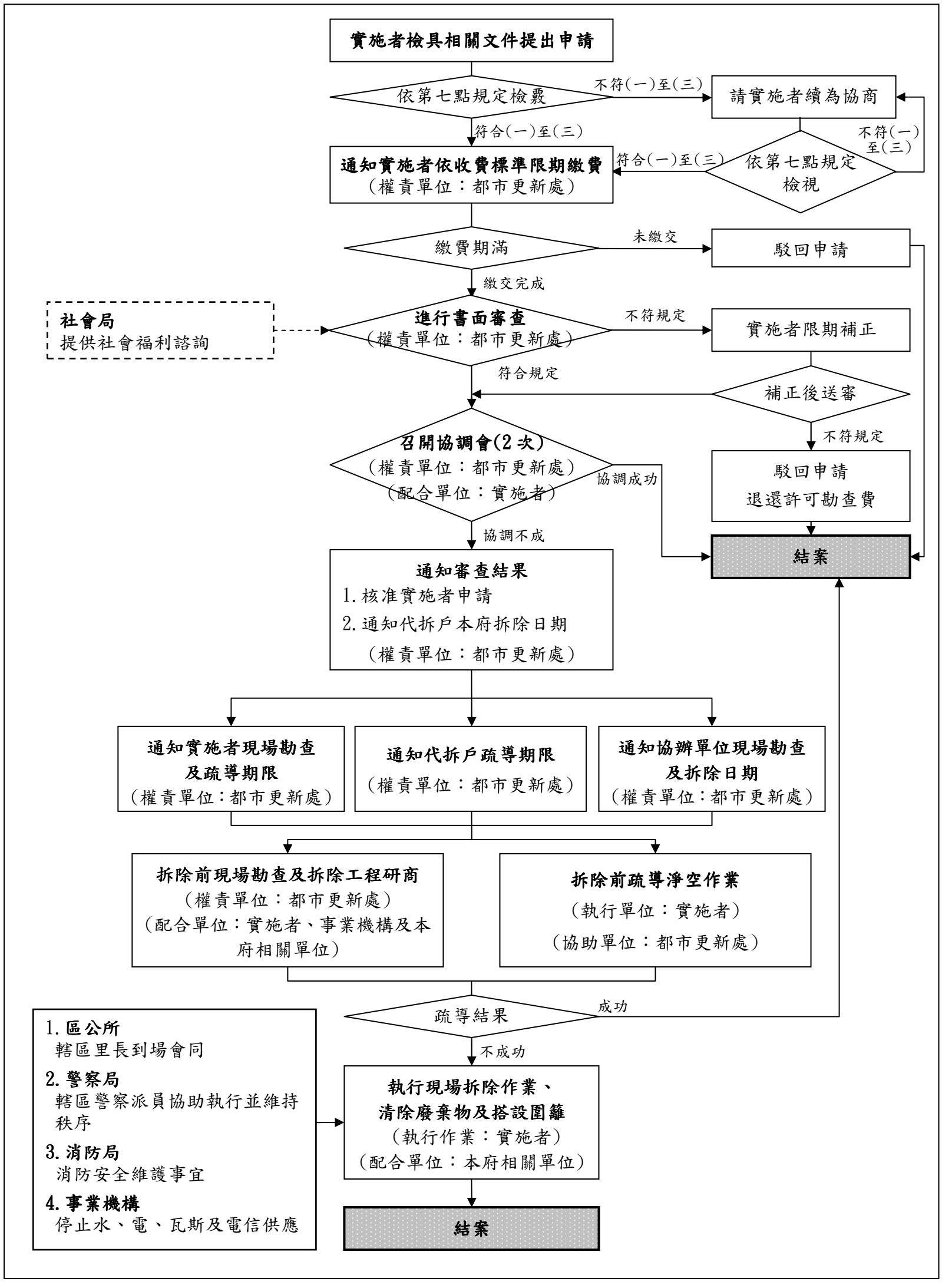附件：臺北市政府受理都市更新權利變換實施者依都市更新條例第三十六條規定請求代為拆除或遷移土地改良物補充規定作業流程