臺北市政府各機關採購履約爭訟或仲裁案件預算保留作業流程圖
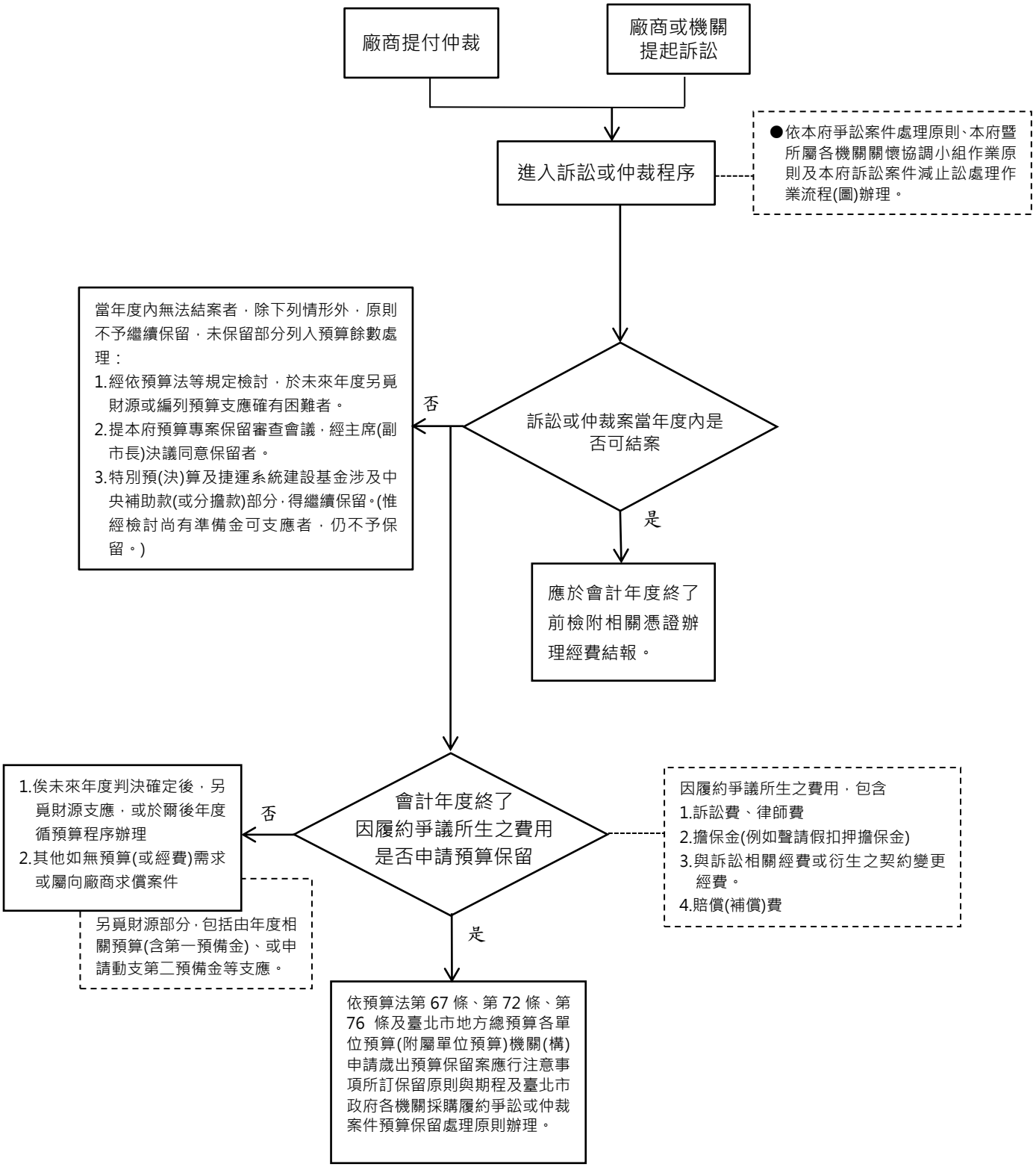
中華民國 107 年 10 月 23 日臺北市政府
府授主公預字第 1076008007 號函訂定