

附錄 申請書表格式

壹、申請書相關文件

一、申請書：如附表 1。

二、申請人切結書：如附表 2-1(既有事業)及附表 2-2(籌設中廣播事業)。

貳、股權結構或捐助人相關文件

一、股份有限公司或籌設中之股份有限公司：

(一) 股東或發起人股權結構示意圖：如附表 3。

(二) 股東名冊或發起人名冊：如附表 4-1(股份有限公司)及附表 4-2(籌設中之股份有限公司)。

(三) 股東或發起人切結書：如附表 5。

(四) 股東或發起人為股份有限公司者，須另檢附：

1. 該公司之股東、董監事名冊：如附表 6(股東名冊)、附表 7(董監事名冊)。

2. 公司切結書：附表 8(切結書)。

二、財團法人或籌設中之財團法人：

(一) 捐助人名冊：如附表 9。

(二) 捐助人切結書：如附表 5-1。

參、董監事相關文件

一、董監事或擬任董監事名冊：如附表 10。

二、董監事或擬任董監事切結書：如附表 11。

肆、承諾繳回頻率相關文件

附承諾廢止廣播執照與頻率：如附表 12（承諾繳回廣播執照及頻率使用權名冊）、附表 13（申請書）、附表 14（切結書，區分為股份有限公司及財團法人適用格式）、附表 15（合作意願書）。

伍、營運計畫相關文件

一、事業營運計畫：如附表 16-1（區域性廣播事業）及附表 16-2（社區性廣播事業）。

二、切結書：如附表 17。

附表 1：申請書

受文者 國家通訊傳播委員會

主 旨 茲依據廣播電視法第 10 條第 4 項及廣播事業設立許可辦法之規定，檢送申請書及其附件、營運計畫、相關費用收據等指定文件，向貴會申請設立，請查照。

申請書		
申請事項	申請人名稱	
	申請標的	
	事業或籌備處地址	
	實收資本額或捐助財產總額 (或預定實收資本額或捐助財產總額)	新臺幣 元整
	事業性質	<input type="checkbox"/> 既有廣播事業 <input type="checkbox"/> 既有非廣播事業 <input type="checkbox"/> 廣播事業籌備處
於本階段其他申請人持認股情形	他申請人名稱	
	持認股比例	
附件	1. 股東或發起人股權結構示意圖 2. 股東、發起人或捐助人名冊及切結書 3. 董監事或擬任董監事名冊及切結書 4. 股東或發起人為股份有限公司者，其股東、董監事名冊及切結書 5. 繳回頻率申請書、廣播執照及頻率使用權名冊及切結書等 6. 申請人切結書 7. 營運計畫 8. 審查費之匯款單回執聯影本 9. 押標金之匯款單回執聯影本(區域性廣播事業申請人) 10. 電子檔儲存載具	

事業/事業籌備處戳章：

董事長/發起人或捐助人代表簽章：

聯絡人及電話：

申請日期：中華民國 年 月 日

附表 2-1：申請人切結書(既有事業適用)

茲切結本事業_____ (申請人名稱)絕無廣播事業設立許可辦法第 8 條所列與其他申請案視為同一申請人提交之情事,於本申請書及其附件等提供之所有相關資料經確認均正確無訛,相關承諾事項視為申請書及營運計畫之一部,營運計畫亦將於取得籌設許可後確實履行,並遵守廣播電視法、廣播電視法施行細則及廣播事業設立許可辦法之相關規定,且於取得廣播執照前辦理完成公司營業項目、財團法人設立目的及捐助章程之變更事宜;本事業與既有廣播事業亦無廣播事業設立許可辦法第 9 條 2 項視為同一人關係之情事,若有即依廣播事業設立許可辦法第 10 條等規定申請;如有虛偽不實,或以偽造、變造之文件申請,貴會依法駁回本事業之申請,審查費、押標金及其利息不予發還;若本事業已取得籌設許可、電臺架設許可、電臺執照或廣播執照,貴會並依法廢止本事業已取得之籌設許可、電臺架設許可、電臺執照及廣播執照。

此 致

國家通訊傳播委員會

立切結書人：

(事業章)

事業登記地址：

電話：

中 華 民 國 年 月 日

附表 2-2：申請人切結書(籌設中廣播事業適用)

茲切結本事業_____ (申請人名稱)絕無廣播事業設立許可辦法第 8 條所列與其他申請案視為同一申請人提交之情事，於本申請書及其附件等提供之所有相關資料經確認均正確無訛，相關承諾事項視為申請書及營運計畫之一部，營運計畫亦將於取得籌設許可後確實履行，並遵守廣播電視法、廣播電視法施行細則及廣播事業設立許可辦法之相關規定，且於取得廣播執照前辦理完成設立登記等事宜；本事業與既有廣播事業亦無廣播事業設立許可辦法第 9 條 2 項視為同一人關係之情事，若有即依廣播事業設立許可辦法第 10 條等規定申請；如有虛偽不實，或以偽造、變造之文件申請，貴會依法駁回本事業之申請，審查費、押標金及其利息不予發還；若本事業已取得籌設許可、電臺架設許可、電臺執照或廣播執照，貴會並依法廢止本事業已取得之籌設許可、電臺架設許可、電臺執照及廣播執照。

此 致

國家通訊傳播委員會

立切結書人：

(事業籌備處戳章)

事業預定地址：

電話：

中 華 民 國 年 月 日

附表 3：股東或發起人股權結構示意圖(股份有限公司或籌備處)

- 第一層各股東或發起人名冊及切結書,請填附表 4-1(或 4-2)、5
- 第一層以下各法人股東為股份有限公司者,請填附表 6、7、8
- 股東或發起人若有黨政軍身分,請於該名稱下加註底線;
若有外資身分,該名稱請以斜體呈現(依法不得有前揭身分)
- 請依實際狀況繪製並填寫至自然人名稱為止
- 請於右下方加蓋事業/事業籌備處戳章

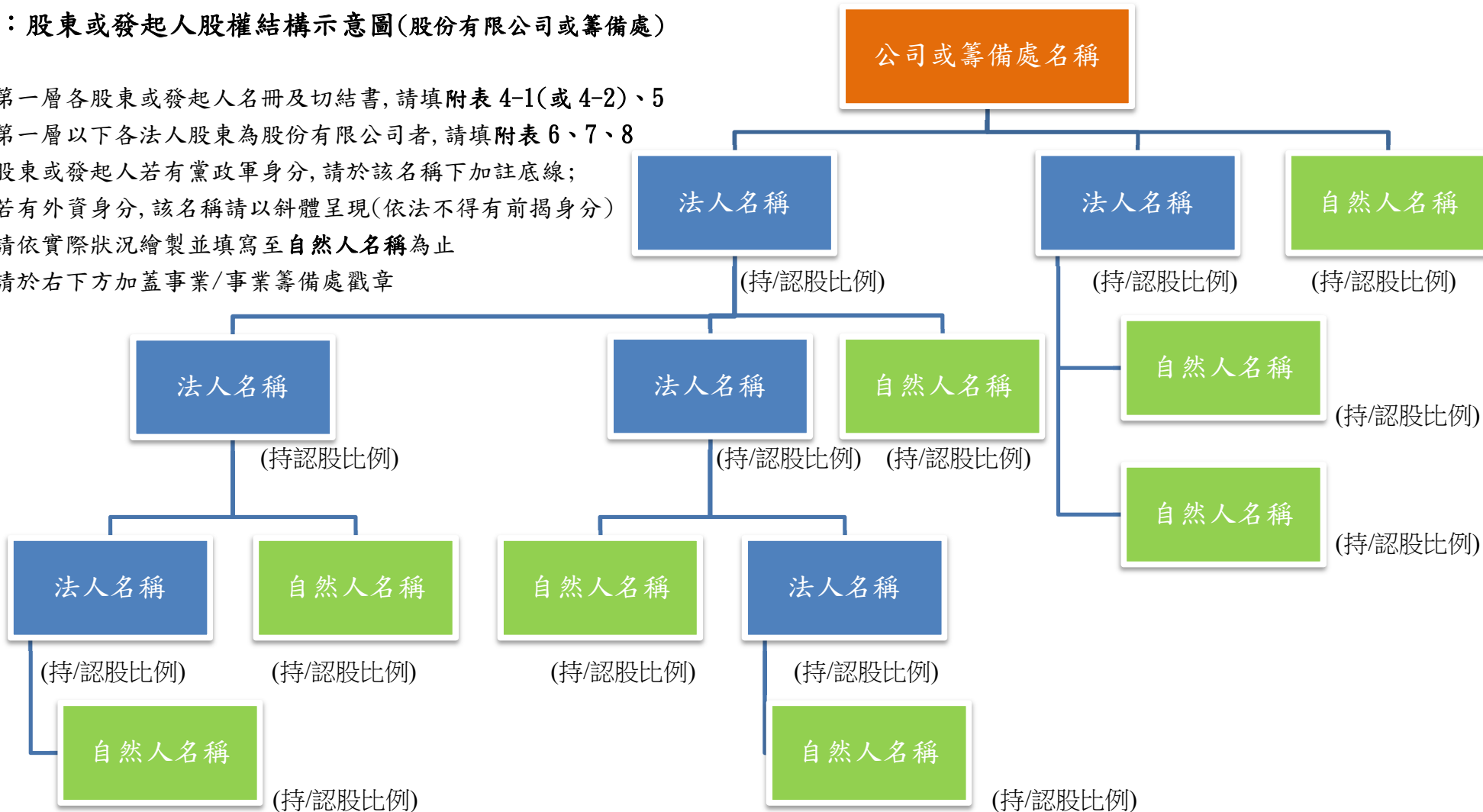

戳章

附表 4-1：股東名冊(股份有限公司適用)

姓名(該股東為自然人) 或事業名稱(該股東為法人)			
身分證字號或統一編號			
出生年月日或設立日期			
持有股數(具有表決權)			
占具表決權股份比例			
出 資 額			
其他事業 (含籌備處)	事業(含籌備處) 名 稱		
持 認 股 或 出 資 情 形	占 具 表 決 權 股 份 比 例 或 出 資 額		
其他事業 (含籌備處)	事業(含籌備處) 名 稱		
擔 任 董 監 事 情 形	擔 任 職 務		
與 其 他 股 東	股 東 名 稱		
親 屬 關 係	稱 謂		
現 職 、 主 要 經 歷 (該股東為自然人)			
戶籍地址或事業登記地址			
電 話			
簽 章			

註：應檢附身分證(股東為自然人)、近三個月戶籍謄本(自然人)或事業登記文件(法人)。

附表 4-2：發起人名冊(籌設中之股份有限公司適用)

姓名(該發起人為自然人)或 事業名稱(該發起人為法人)	(發起人代表)		
身分證字號或統一編號			
出生年月日或設立日期			
所認股數(具有表決權)			
占具表決權股份比例			
出 資 額			
其他事業 (含籌備處)	事業(含籌備 處)名稱		
持認股 或出資 情形	占具表決權 股份比例 或出資額		
其他事業 (含籌備處)	事業(含籌備 處)名稱		
擔任董監 事情形	擔任職務		
與其他 發起人 親屬關係	發起人名稱 稱謂		
現職、主要經歷 (該發起人為自然人)			
戶籍地址或 事業登記地址			
電 話			
簽 章			

註：應檢附身分證(發起人為自然人)、近三個月戶籍謄本(自然人)或事業登記文件(法人)。

附表 5：股東、發起人或捐助人切結書

茲切結本人(本事業)絕無廣播電視法第 5 條、第 5 條之 1 及廣播事業設立許可辦法第 7 條規定所列不得為股東、發起人或捐助人之情事，且於_____ (申請人名稱)之申請書及其附件等提供之所有相關資料均正確無訛，如有虛偽不實，或以偽造、變造之文件申請，貴會依法駁回該申請人之申請，審查費、押標金及其利息不予發還；若該申請人已取得籌設許可、電臺架設許可、電臺執照或廣播執照，貴會並依法廢止該申請人已取得之籌設許可、電臺架設許可、電臺執照及廣播執照。

此 致

國家通訊傳播委員會

立切結書人：

(簽章/事業章)

出生年月日(事業設立日期)：

身分證字號(事業統一編號)：

戶籍地址(事業登記地址)：

電話：

申請人確認：

(事業或事業籌備處戳章)

中 華 民 國 年 月 日

附表 6：股東或發起人為股份有限公司者，該公司之股東名冊

姓名(該股東為自然人)或事業名稱(該股東為法人)			
身分證字號或統一編號			
出生年月日或設立日期			
持有股數(具有表決權)			
占具表決權股份比例			
出資額			
其他事業(含籌備處)持認股或出資情形	事業(含籌備處)名稱		
	占具表決權股份比例或出資額		
其他事業(含籌備處)擔任董監事情形	事業(含籌備處)名稱		
	擔任職務		
與申請案其他股東或發起人親屬關係	股東或發起人名稱		
	稱謂		
現職(該股東為自然人)			
戶籍地址或事業登記地址			
電話			
簽章			

註：1.應檢附身分證(股東為自然人)、近三個月戶籍謄本(自然人)或事業登記文件(法人)。

2.各股東應填寫附表 5 之切結書。

附表 7：股東或發起人為股份有限公司者，該公司之董監事名冊

姓名 (法人股東 指派代表人 須另註明 法人名稱)	身分證字號	出生年月日	戶籍地址	現職	其他媒體 持股情形	其他事業 (含籌備處) 擔任董監事 情形	簽 章
(董事長)							
(董事)							
(監察人)							

註：1.應檢附身分證及事業登記文件(由法人股東指派代表人者)。

2.各董監事應填寫附表 11 之切結書。

附表 8：股東或發起人為股份有限公司者，該公司之切結書

茲切結本事業、本事業之股東及董監事絕無廣播電視法第 5 條、第 5 條之 1、廣播電視事業負責人管理規則第 3 條及廣播事業設立許可辦法規定所列不得為董監事、股東或發起人之情事，且於_____（申請人名稱）之申請書及其附件等提供之所有相關資料均正確無訛，如有虛偽不實，或以偽造、變造之文件申請，貴會依法駁回該申請人之申請，審查費、押標金及其利息不予發還；若該申請人已取得籌設許可、電臺架設許可、電臺執照或廣播執照，貴會並依法廢止該申請人已取得之籌設許可、電臺架設許可、電臺執照及廣播執照。

此 致

國家通訊傳播委員會

立切結書人：

（事業章）

事業設立日期：

事業統一編號：

事業登記地址：

電話：

申請人確認：

（事業或事業籌備處戳章）

中 華 民 國 年 月 日

附表 9：捐助人名冊(財團法人/籌設中之財團法人)

姓名(該捐助人為自然人)或 事業名稱(該捐助人為法人)		(捐助人代表)		
身分證字號或統一編號				
出生年月日或設立日期				
捐 助 金 額				
捐 助 比 例				
其他事業 (含籌備處) 捐 助 情 形	事業(含籌備 處)名稱			
	捐 助 比 例			
捐助章程是否規定由該捐助人 單獨或共同選任董事		<input type="checkbox"/> 是 <input type="checkbox"/> 否	<input type="checkbox"/> 是 <input type="checkbox"/> 否	<input type="checkbox"/> 是 <input type="checkbox"/> 否
現 職、主 要 經 歷 (該捐助人為自然人)				
戶籍地址或事業登記地址				
電 話				
簽 章				

註：應檢附捐助章程、身分證(捐助人為自然人)或事業登記文件(法人)。

附表 10：董監事名冊(既有事業)/擬任董監事名冊(籌設中廣播事業)

姓名 (法人股東 指派代表人 須另註明 法人名稱)	身分證字號	出生年月日	戶籍地址	經歷	現職	其他媒體 持股情形	其他事業 (含籌備 處)擔任 董監事 情形	簽 章
(董事長)								
(董事)								
(監察人)								

註：應檢附身分證及事業登記文件(由法人股東指派代表人者)。

附表 11：董監事切結書

茲切結本人(本事業及指派代表人)絕無廣播電視法第 5 條、第 5 條之 1 及廣播電視事業負責人管理規則第 3 條及廣播事業設立許可辦法規定所列不得為廣播事業負責人之情事，且於_____ (申請人名稱)之申請書及其附件等提供之所有相關資料均正確無訛，如有虛偽不實，或以偽造、變造之文件申請，貴會依法駁回該申請人之申請，審查費、押標金及其利息不予發還；若該申請人已取得籌設許可、電臺架設許可、電臺執照或廣播執照，貴會並依法廢止該申請人已取得之籌設許可、電臺架設許可、電臺執照及廣播執照。

此 致

國家通訊傳播委員會

立切結書人：

簽章
(事業章及指派代表人簽章)

出生年月日：

(事業設立日期及指派代表人出生年月日)：

身分證字號：

(事業統一編號及指派代表人身分證字號)：

戶籍地址：

(事業登記地址及指派代表人戶籍地址)：

電話：

申請人確認：

(事業或事業籌備處戳章)

中 華 民 國 年 月 日

附表 12：承諾繳回廣播執照及頻率使用權名冊

事業名稱	事業類別	服務地區	核配頻率	執照號碼

註：1.應檢附廣播執照影本、該事業股東會(公司)或董事會(財團法人)會議紀錄及附表 13、14。

2.以事業名稱下之全部廣播執照皆承諾繳回者為限。

3.承諾繳回申請人全部廣播執照者亦須填寫。

附表 13：繳回廣播執照及使用頻率申請書

受文者 國家通訊傳播委員會

主 旨 茲依據廣播事業設立許可辦法之規定，檢送繳回廣播執照及使用頻率申請書及相關附件，提出繳回廣播執照及使用頻率之申請，請查照。

本事業依股東會議(公司)或董事會議(財團法人)決議，提出於_____ (申請人名稱)取得廣播執照時，貴會依廣播事業設立許可辦法規定，廢止本事業目前使用_____、_____ (所有頻率)之使用權、_____ (事業名稱)廣播事業經營許可及相關廣播執照等所有文件之申請，本事業屆時並配合辦理相關營業項目、設立目的、捐助章程及事業名稱變更或解散事宜。

事業章：

董事長簽章：

聯絡人及電話：

中華民國 年 月 日

附表 14-1：承諾繳回廣播執照及頻率使用權切結書(股份有限公司適用)

茲切結本事業_____ (事業名稱)業經本事業__年__月__日第__次股東會議決議，承諾_____ (申請人名稱)若取得廣播執照，貴會將依廣播事業設立許可辦法第 46 條規定，廢止本事業目前使用_____、_____ (所有頻率)之使用權、_____ (事業名稱)廣播事業經營許可及相關廣播執照等所有文件，本事業屆時並配合貴會辦理相關營業項目及事業名稱變更或解散事宜。本事業亦切結前揭頻率使用權、廣播事業經營許可及相關所有文件之廢止承諾，未提供予_____ (申請人名稱)以外之廣播事業設立申請案使用。本事業另切結於_____ (申請人名稱)之申請書及其附表等提供之所有相關資料均正確無訛，如有虛偽不實，或以偽造、變造之文件申請，貴會依法駁回該申請人之申請，審查費、押標金及其利息不予發還；若該申請人已取得籌設許可、電臺架設許可、電臺執照或廣播執照，貴會並依法廢止該申請人已取得之籌設許可、電臺架設許可、電臺執照及廣播執照；而本事業虛偽不實之情形亦做為貴會爾後換發本事業廣播執照及評鑑本事業營運計畫執行情形之重要參考依據。

此 致

國家通訊傳播委員會

立切結書人： (事業章及董事長簽章)

事業登記地址：

電話：

申請人確認： (事業或事業籌備處戳章)

中 華 民 國 年 月 日

附表 14-2：承諾繳回廣播執照及頻率使用權切結書(財團法人適用)

茲切結本事業_____ (事業名稱)業經本事業__年__月__日第__次董事會議決議，承諾_____ (申請人名稱)若取得廣播執照，貴會將依廣播事業設立許可辦法第 46 條規定，廢止本事業目前使用_____、_____ (所有頻率)之使用權、_____ (事業名稱)廣播事業經營許可及相關廣播執照等所有文件，本事業屆時並配合貴會辦理相關事業設立目的、捐助章程變更或解散等事宜。本事業亦切結前揭頻率使用權、廣播事業經營許可及相關所有文件之廢止承諾，未提供予_____ (申請人名稱)以外之廣播事業設立申請案使用。本事業另切結於_____ (申請人名稱)之申請書及其附表等提供之所有相關資料均正確無訛，如有虛偽不實，或以偽造、變造之文件申請，貴會依法駁回該申請人之申請，審查費、押標金及其利息不予發還；若該申請人已取得籌設許可、電臺架設許可、電臺執照或廣播執照，貴會並依法廢止該申請人已取得之籌設許可、電臺架設許可、電臺執照及廣播執照；而本事業虛偽不實之情形亦做為貴會爾後換發本事業廣播執照及評鑑本事業營運計畫執行情形之重要參考依據。

此 致

國家通訊傳播委員會

立切結書人： (事業章及董事長簽章)

事業登記地址：

電話：

申請人確認： (事業或事業籌備處戳章)

中 華 民 國 年 月 日

附表 15：合作意願書

本事業 _____(申請人名稱)與 _____、
_____廣播事業係依廣播事業設立許可辦法第 10 條第 3 項提出申請，並約定以本事業 _____(申請人名稱)提出申請，日後若取得籌設許可，約定將於申請廣播執照前依合作意願完成股權或董監事等變更，如有虛偽不實，或以偽造、變造之文件申請，貴會依法駁回申請，審查費、押標金及其利息不予發還；若已取得籌設許可、電臺架設許可、電臺執照或廣播執照，貴會並依法廢止已取得之籌設許可、電臺架設許可、電臺執照及廣播執照。

此 致

國家通訊傳播委員會

立切結書人：

(事業章)

事業統一編號：

事業地址：

電話：

參與廣播事業簽章：

(事業章及董事長章)

中 華 民 國 年 月 日

附表 16-1

區域性廣播事業營運計畫

事業名稱：

事業/籌設中之事業戳章：

董事長/發起人或捐助人代表簽章：

聯絡人及電話：

中華民國 107 年 月 日

填寫說明:請以標楷體 14 字體依所限列數及字數於框內填寫，若有補充資料可以附件呈現，並請於框內說明。

一、總體規劃

1. 設臺宗旨：條列說明設立廣播事業之目的或事業經營理念。(1-5 列)

- (1)
- (2)
- (3)
- (4)
- (5)

2. 目標聽眾：請說明事業經營方向(如節目製作)係為吸引何族群聽眾(如特定職業身分、性別、地理區域、年齡層、語言或新住民族群等)。(100-500 字)

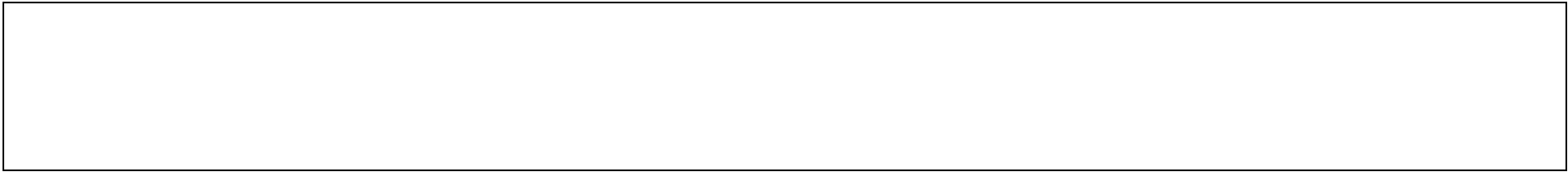

二、人事結構及行政組織

1. 行政組織：依廣播事業之屬性說明擬設立之部門(參考廣播電視法施行細則規定設立如節目部、工程部、管理部或新聞部等)。(100-500字)

2. 人事結構及員額編制：

(1) 各部門員額編制。

行政部門	節目	工程	管理	其他_____	其他	其他	其他	其他	總計
				(指依設臺宗旨， 或為服務目標聽 眾，增設之部門)	_____	_____	_____	_____	
主管人數 (經理級以上 含總經理)	_____人	_____人	_____人	_____人	_____人	_____人	_____人	_____人	_____人
非主管人數	_____人	_____人	_____人	_____人	_____人	_____人	_____人	_____人	_____人
總人數	_____人	_____人	_____人	_____人	_____人	_____人	_____人	_____人	_____人

(2) 請說明聘請事業員工之情形(如是否聘請過去於廣播相關事業實績良好、具得獎紀錄或相關證照等人員為事業員工? 說明事業員工專長、經歷及工作內容等)。(100-500 字)

(3) 薪資結構：請說明人員之薪資安排情形。(500 字內)

(4) 其他人事規章：請說明是否有其他人事規章(如晉用、差假、獎懲、福利或陞遷等規定)。(100-500 字)

三、經營計畫及營運時程規劃

1. 經營計畫：配合市場調查結果、設臺宗旨與目標聽眾，擬訂具定位特色之經營計畫。

(1) 市場調查與分析：分析目前廣播市場現況，瞭解尚未被服務之需求，以依據市場分析之結果定出事業之定位特色或在地特色，並說明如何與既有市場區隔或競爭。(100-500字)

(2) 請說明經營計畫與設臺宗旨及目標聽眾需求之關聯性。(100-500 字)

(3) 請說明是否輔以新媒體應用增加服務範圍或經濟效益。(100-500 字)

2. 營運時程之規劃：說明事業設立之期程。

(1) 請說明預定獲籌設許可後，至取得廣播執照所需之時程等相關規劃。(100-500 字)

(2) 請說明執照效期 9 年內，短、中、長程預期達成設臺宗旨及滿足目標聽眾需求之情形。(100-500 字)

3. 與聽眾互動之機制：說明聽眾意見反應管道、處理流程及參與社區公共事務之規劃。

(1) A. 請說明目標聽眾之意見反應管道（如客服電話、官網信箱或交流活動）。（100-500 字）

B. 針對意見反應，請說明標準處理流程（如權責部門、個案回應方式或辦理時限）。（100-500 字）

C. 請說明如何將意見反應作為經營(如節目製作)之參考（如對意見反應予以分類統計及分析後改善節目品質）。（100-500 字）

(2) 使用無線電波頻率屬公共資源，請說明規劃公共事務活動參與方式(如參與公益團體活動)。(100-500 字)

四、節目規劃、內部流程控管及廣告收費原則

1. 節目規劃：依據設臺宗旨、目標聽眾及經營計畫，規劃未來營運之節目類型及比率。

(1) 執照效期前 3 年：

項目		第 1 年	第 2 年	第 3 年
播出總時數		_____小時	_____小時	_____小時
1. 節目製播				
(1) 自製節目比率	A. 每日全時段	_____%	_____%	_____%
	B. 每日主要時段 6 時至 24 時	_____%(小時)	_____%(小時)	_____%(小時)
C. 請具體說明如何達成自製比率之規劃。(100-500 字)				

(2)外製節目比率	A. 每日全時段	_____%	_____%	_____%
	B. 每日主要時段 6 時至 24 時	_____%(小時)	_____%(小時)	_____%(小時)
(3)聯播其他廣播 事業節目比率	A. 每日全時段	_____%	_____%	_____%
	B. 每日主要時段 6 時至 24 時	_____%(小時)	_____%(小時)	_____%(小時)
註：聯播其他廣播事業節目比率不計入外製節目比率。				
2. 節目播出語言				
(1)國語發音節目比率		_____%	_____%	_____%
(2)台語發音節目比率		_____%	_____%	_____%
(3)客語發音節目比率		_____%	_____%	_____%

(4)原住民語發音節目比率	_____%	_____%	_____%
(5)英語發音節目比率	_____%	_____%	_____%
(6)其他外國語言發音節目比率	_____%	_____%	_____%
3. 節目類型			
(1)新聞政令宣導節目比率	_____%	_____%	_____%
(2)教育文化節目比率	_____%	_____%	_____%
(3)公共服務節目比率	_____%	_____%	_____%
(4)大眾娛樂節目比率	_____%	_____%	_____%
註：應符合廣播電視法第 17 條第 1 項規定。			
4. 節目來源			

(1)本國製節目比率	_____%	_____%	_____%
(2)非本國製節目比率	_____%	_____%	_____%
註：應符合廣播電視法第 19 條第 1 項規定。			
5. 請具體說明各類型節目之設計安排或特色。(100-500 字)			

(2)請說明執照效期後 6 年(第 4 年至第 9 年)節目趨勢，或與前 3 年之異同，並概述各類型節目之安排方向。

A. 節目製播：(100-500 字)

--

B. 節目播出語言：(100-500 字)

--

[Empty rectangular box for content]

C. 節目類型：(100-500 字)

[Empty rectangular box for content]

Empty rectangular box for content.

D. 節目來源：(100-500 字)

Large empty rectangular box for program source details.

(3) 請說明上述各類型節目設計安排等規劃，與設臺宗旨及服務目標聽眾需求之關聯性。(100-500 字)

2. 內部流程控管：

(1)請說明節目及廣告播出之品管機制(包括編審人員編制及審查作業流程等,含自製、外製或聯播節目)。(100-500字)

(2)針對內容品質不良、不當或違規受處罰之節目或廣告之處理機制(如相關節目與人員之處理或其他可行改善途徑,含自製、外製或聯播節目)。(100-500字)

(3) 請說明訂定之內部控管或自律規範，及預計執行方式與預期成效。(100-500 字)

3. 廣告收費原則：

(1) 請概述廣告收費標準(如各時段之廣告價格、計算方式或優惠折扣方式)。(100-500字)

(2) 請說明執照效期 9 年營運期間內之廣告營收概況與趨勢。(100-500 字)

(3) 廣告業務推展計畫：請說明如何推展廣告業務，以提高廣告營收。(100-500 字)

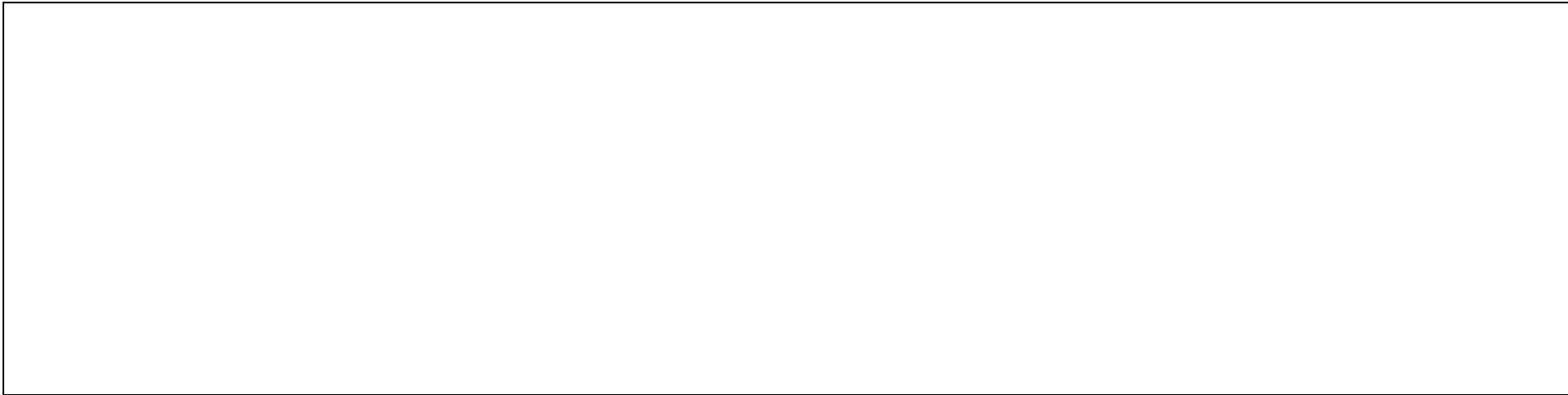

五、財務結構

1. 資本與財務計畫：

- (1) 資本：請說明初期資金來源及實收資本額或捐助財產總額(應達廣播事業設立許可辦法第 6 條規定之最低實收資本額或捐助財產總額)。(100-500 字)

(2) 財務計畫：說明執照效期前 3 年各項收入來源(如廣告收入)及各項成本及費用項目，並預估相關收支情形。

項目	第 1 年	第 2 年	第 3 年
(一)收入來源			
1. 主要收入(____、____、____、____、____)	____ 萬	____ 萬	____ 萬
2. 其他收入(____、____、____、____、____)	____ 萬	____ 萬	____ 萬
(二)成本及費用			
1. 主要成本及費用(____、____、____、____、____)	____ 萬	____ 萬	____ 萬
2. 其他成本及費用(____、____、____、____、____)	____ 萬	____ 萬	____ 萬

2. 經費管控：

(1) 請說明如何處理日常會計事宜（如設有會計專職人員或與相關事務所配合）。（100-500 字）

(2) 請說明財務稽核等內控制度。(100-500 字)

六、人才培訓計畫

(1) 請說明如何提供各部門員工參與適合之教育訓練規劃。(100-500 字)

(2) 請說明相關訓練規劃細節(如編列課程、師資、經費、員工受訓時數、方式、頻率、出國進修計畫、新媒體應用相關或員工參與其他單位辦理之教育訓練)。(100-500 字)

(3) 請說明人才培訓計畫與促進製作符合設臺宗旨、服務目標聽眾需求之節目及事業經營績效之關聯性。(100-500字)

七、設備概況及建設計畫

1. 系統設備概況說明：

- (1) 請說明設備需求與設置規劃(如電臺發射機、接地線、天線、鐵塔、避雷針、警示燈、發射機監控、警示系統、錄播音設備、自動播出系統之數量及廠牌，及節目傳輸方式等)。(100-500 字)

(2) 請說明設備定期維護及檢測計畫。(100-500 字)

--

2. 建設計畫：

(1)	A. 預定電臺設置地點	
	B. 預估設立完成時間	

	C. 預估涵蓋人口數	
	D. 土地及建物使用取得方式(100-300 字)	
	E. 建設進度及安全事宜等控管機制(100-300 字)	
(2)	A. 預定錄播音室設置地點	

	(得提供約略設置地點)	
	B. 錄播音室數量	
	C. 主控播音室數量	
	D. 土地及建物使用取得方式(100-300字)	
	E. 設置進度及安全事宜等控管機制(100-300字)	

(3)	A. 預定事業營業場所設置地點(得提供約略設置地點)	
	B. 土地及建物使用取得方式(100-300字)	

	<p>C. 設置進度及安全事宜等 控管機制(100-300 字)</p>	
--	--	--

八、其他經主管機關指定之事項

(1) 請說明配合社會趨勢或公共利益議題，辦理相關事項之規劃(如製作性別平權、兒少保護、多元文化相關節目，或因應高齡化、少子化、新住民等照護、關懷或弱勢族群社會福利等相關節目規劃)。(100-500 字)

(2) 請說明依廣播電視法第 7 條，配合天然災害、緊急事故訊息及公共服務資訊播送之規劃。(100-500 字)

(3) 依廣播事業設立許可辦法申請之既有廣播事業，請說明屆時取得經營許可後之相關原聽眾權益保護措施(如原節目之處理及相關轉換措施之宣導)。(100-500 字)

(4) 營運計畫應載明事項一、三、四、六、七、八(配合社會趨勢或公共利益議題、配合天然災害、緊急事故訊息及公共服務資訊播送等規劃及既有廣播事業申請之維護聽眾權益配套措施)及其細項內容，以不洩漏個人資料及營業秘密，讓聽眾了解事業經營方針為原則，製作可供主管機關引用及公開之資訊摘要。

附表 17-1：事業/籌設中之事業所載營運計畫切結書（區域性廣播事業）

茲切結本事業之營運計畫與儲存載具所附電子檔一致，且同意於本會截止受理申請案後，由本會公開營運計畫應載明事項八、(4) (供主管機關引用及公開之資訊摘要內容)全文內容，其營運計畫及相關附件等提供之所有相關資料均正確無訛，如有虛偽不實，貴會依法駁回申請，審查費、押標金及其利息不予發還；若已取得籌設許可、架設許可、電臺執照或廣播執照，貴會並依法廢止已取得之籌設許可、電臺架設許可、電臺執照及廣播執照。

此 致

國家通訊傳播委員會

立切結書人：

(事業或事業籌備處戳章)

事業設立日期：

事業統一編號：

事業登記地址：

電話：

中 華 民 國 年 月 日

附表 16-2

社區性廣播事業營運計畫

事業名稱：

事業/籌設中之事業戳章：

董事長/發起人或捐助人代表簽章：

聯絡人及電話：

中華民國 107 年 月 日

填寫說明：請以標楷體 14 字體依所限列數及字數於框內填寫，若有補充資料可以附件呈現，並請於框內說明。

一、總體規劃

1. 設臺宗旨：條列說明設立廣播事業之目的或事業經營理念。(1-5 列內)

- (1)
- (2)
- (3)
- (4)
- (5)

2. 目標聽眾：請說明事業經營方向(如節目製作)係為吸引何族群聽眾(如特定職業身分、性別、地理區域、年齡層或新住民族群等)。(100-300 字)

二、人事結構及行政組織

1. 行政組織：依廣播事業之屬性說明擬設立之部門(請參考廣播電視法施行細則規定設立如節目部、工程部、管理部或新聞部等)及工作職掌。(100-300字)

2. 各部門員額編制：

行政部門	節目	工程	管理	其他_____	其他	其他	其他	其他	總計
				(指依設臺宗旨， 或為服務目標聽 眾，增設之部門)	_____	_____	_____	_____	
主管人數 (經理級以上 含總經理)	_____人	_____人	_____人	_____人	_____人	_____人	_____人	_____人	_____人
非主管人數	_____人	_____人	_____人	_____人	_____人	_____人	_____人	_____人	_____人
總人數	_____人	_____人	_____人	_____人	_____人	_____人	_____人	_____人	_____人

三、經營計畫及營運時程規劃

1. 經營計畫：配合市場調查結果、設臺宗旨與目標聽眾，擬訂具定位特色之經營計畫。

(1) 市場調查與分析：分析目前廣播市場現況，瞭解尚未被服務之需求，以依據市場分析之結果定出事業之定位特色或在地特色。(100-300字)

(2) 請說明經營計畫與設臺宗旨及目標聽眾需求之關聯性。(100-300 字)

2. 營運時程之規劃：請說明預定獲籌設許可後，至取得廣播執照所需之時程等相關規劃。(100-300 字)

3. 與聽眾互動之機制：說明聽眾意見反應管道、處理流程及與參與社區公共事務之規劃。

(1) A. 請填選目標聽眾之意見反應管道？

客服電話 官網信箱 交流活動 其他_____ (請說明)

B. 針對意見反應，請說明標準處理流程(如權責部門、個案回應方式或辦理時限)。(100-300 字)

(2) 使用無線電波頻率屬公共資源，請說明規劃參與公共事務活動（如參與公益團體活動）。(100-300 字)

--

四、節目規劃、內部流程控管及廣告收費原則

1. 節目規劃：依據設臺宗旨、目標聽眾及經營計畫，規劃未來營運之節目類型及比率。

(1) 執照效期前 3 年：

項目	第 1 年	第 2 年	第 3 年
播出總時數	_____小時	_____小時	_____小時
1. 節目製播			

(1)自製節目比率	A. 每日全時段	_____%	_____%	_____%
	B. 每日主要時段 6 時至 24 時	_____%(小時)	_____%(小時)	_____%(小時)
C. 請具體說明如何達成自製比率之規劃。(100-300 字)				
(2)外製節目比率	A. 每日全時段	_____%	_____%	_____%
	B. 每日主要時段 6 時至 24 時	_____%(小時)	_____%(小時)	_____%(小時)
(3)聯播其他廣播 事業節目比率	A. 每日全時段	_____%	_____%	_____%
	B. 每日主要時段 6 時至 24 時	_____%(小時)	_____%(小時)	_____%(小時)
註：聯播其他廣播事業節目比率不計入外製節目比率。				
2. 節目播出語言				

(1)國語發音節目比率	_____%	_____%	_____%
(2)台語發音節目比率	_____%	_____%	_____%
(3)客語發音節目比率	_____%	_____%	_____%
(4)原住民語發音節目比率	_____%	_____%	_____%
(5)英語發音節目比率	_____%	_____%	_____%
(6)其他外國語言發音節目比率	_____%	_____%	_____%
3. 節目類型			
(1)新聞政令宣導節目比率	_____%	_____%	_____%
(2)教育文化節目比率	_____%	_____%	_____%
(3)公共服務節目比率	_____%	_____%	_____%

(4)大眾娛樂節目比率	_____%	_____%	_____%
註：應符合廣播電視法第 17 條第 1 項規定。			
4. 節目來源			
(1)本國製節目比率	_____%	_____%	_____%
(2)非本國製節目比率	_____%	_____%	_____%
註：應符合廣播電視法第 19 條第 1 項規定。			
5. 請具體說明各類型節目之設計安排或特色。(100-300 字)			

(2) 請說明執照效期後 6 年(第 4 年至第 9 年)節目趨勢，或與前 3 年之異同，並概述各類型節目之安排方向。

A. 節目製播：(100-300 字)

--

B. 節目播出語言：(100-300 字)

--

C. 節目類型：(100-300 字)

--

D. 節目來源：(100-300 字)

--

(3) 請說明上述各類型節目設計安排等規劃，與設臺宗旨及服務目標聽眾需求之關聯性。(100-300 字)

2. 內部流程控管：

(1) 請說明節目及廣告播出之品管機制(包括編審人員編制及審查作業流程等，含自製、外製或聯播節目)。

(100-300 字)

(2) 針對內容品質不良、不當或違規受處罰之節目或廣告之處理機制(如相關節目與人員之處理或其他可行改善途徑，含自製、外製或聯播節目)。(100-300 字)

--

3. 廣告收費原則：

(1) 請概述廣告收費標準(如各時段之廣告價格、計算方式或優惠折扣方式)。(300 字內)

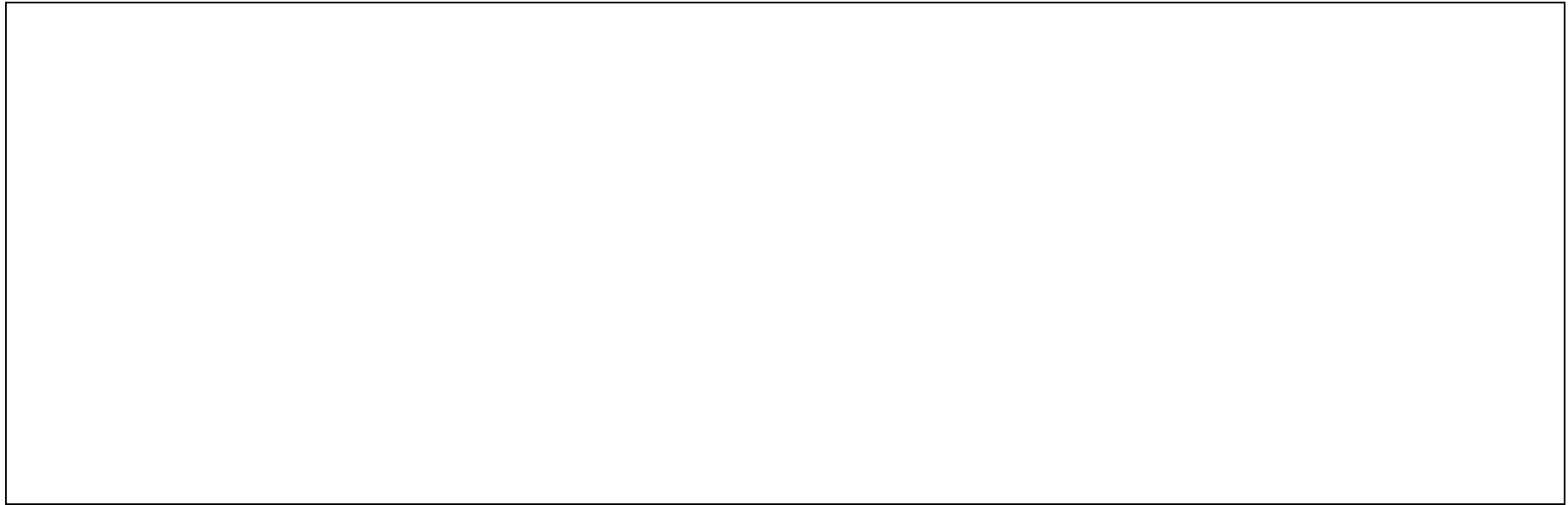

(2) 請說明執照效期 9 年營運期間內之廣告營收概況與趨勢。(100-300 字)



(3) 廣告業務推展計畫：請說明如何推展廣告業務，提高廣告營收。(100-300 字)

五、財務結構

1. 資本與財務計畫：

(1) 資本：請說明初期資金來源及實收資本額或捐助財產總額(應達廣播事業設立許可辦法第6條規定之最低實收資本額或捐助財產總額)。(100-300字)

(2) 財務計畫：說明執照效期前3年各項收入來源(如廣告收入)及各項成本及費用項目，並預估相關收支情形。

項目	第1年	第2年	第3年
(一)收入來源			
1. 主要收入(____、____、____、____、____)	____萬	____萬	____萬

2. 其他收入(____、____、____、____、____)	____萬	____萬	____萬
(二)成本及費用			
1. 主要成本及費用(____、____、____、____、____)	____萬	____萬	____萬
2. 其他成本及費用(____、____、____、____、____)	____萬	____萬	____萬

2. 經費管控：是否設有會計專職人員或與相關事務所配合，處理日常會計事宜。(100-300字)

六、人才培訓計畫

(1) 請說明如何提供各部門員工參與適合之教育訓練規劃。(100-300 字)

(2) 請說明相關訓練規劃細節(如編列課程、師資、經費、員工受訓時數、方式、頻率、出國進修計畫、新媒體應用相關，或員工參與其他單位辦理之教育訓練)。(100-300 字)

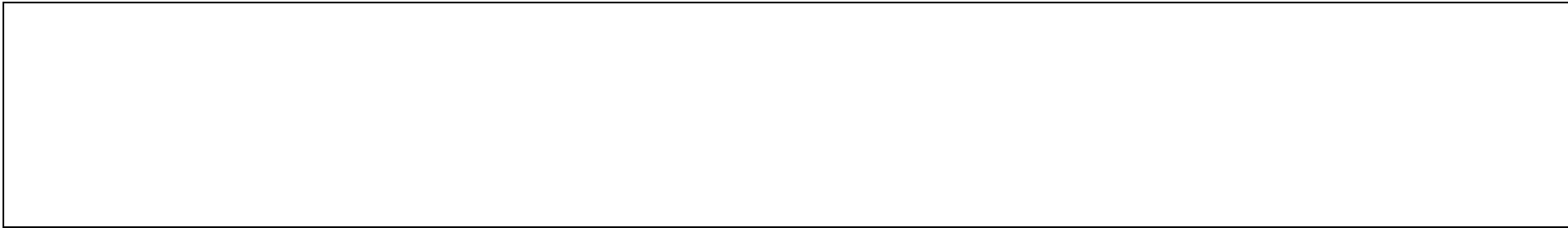

七、設備概況及建設計畫

1. 系統設備概況說明：

- (1) 請說明設備需求與設置規劃(如電臺發射機、接地線、天線、鐵塔、避雷針、警示燈、發射機監控、警示系統、錄播音設備、自動播出系統之數量及廠牌，及節目傳輸方式等)。(100-300 字)

- (2) 請說明設備定期維護及檢測計畫。(100-300 字)

--

2. 建設計畫：

(1)	A. 預定電臺設置地點	
	B. 預估設立完成時間	
	C. 預估涵蓋人口數	
	D. 土地及建物使用取得方式(100-300 字)	

	E. 建設進度及安全事宜等 控管機制(100-300 字)	
(2)	A. 預定錄播音室設置地點 (得提供約略設置地點)	
	B. 錄播音室數量	
	C. 主控播音室數量	
	D. 土地及建物使用取得方 式(100-300 字)	

	E. 設置進度及安全事宜等 控管機制(100-300 字)	
(3)	A. 預定事業營業場所設置 地點(得提供約略設置地 點)	
	B. 土地及建物使用取得方 式(100-300 字)	

	C. 設置進度及安全事宜等 控管機制(100-300字)	

八、其他經主管機關指定之事項

(1) 請說明配合社會趨勢或公共利益議題，辦理相關事項(如製作性別平權、兒少保護、多元文化相關節目，或因應高齡化、少子化、新住民等照護、關懷或弱勢族群社會福利等相關節目規劃)。(100-300 字)

(2) 請說明依廣播電視法第 7 條，配合天然災害、緊急事故訊息及公共服務資訊播送之規劃。(100-300 字)

(3) 依廣播事業設立許可辦法申請之既有廣播事業，請說明屆時取得經營許可後之相關原聽眾權益保護措施(如原節目之處理及相關轉換措施之宣導)。(100-300 字)

(4)營運計畫應載明事項一、三、四、六、七、八(配合社會趨勢或公共利益議題、配合天然災害、緊急事故訊息及公共服務資訊播送等規劃及既有廣播事業申請之維護聽眾權益配套措施)及其細項內容，以不洩漏個人資料及營業秘密，讓聽眾了解事業經營方針為原則，製作可供主管機關引用及公開之資訊摘要。

附表 17-2：事業/籌設中之事業所載營運計畫切結書（社區性廣播事業）

茲切結本事業之營運計畫與儲存載具所附電子檔一致，且同意於本會截止受理申請案後，由本會公開營運計畫應載明事項八、(4) (供主管機關引用及公開之資訊摘要內容)全文內容，其營運計畫及相關附件等提供之所有相關資料均正確無訛，如有虛偽不實，或以偽造、變造之文件申請，貴會依法駁回申請，審查費、押標金及其利息不予發還；若已取得籌設許可、架設許可、電臺執照或廣播執照，貴會並依法廢止已取得之籌設許可、電臺架設許可、電臺執照及廣播執照。

此 致

國家通訊傳播委員會

立切結書人：

(事業或事業籌備處戳章)

事業設立日期：

事業統一編號：

事業登記地址：

電話：

中 華 民 國 年 月 日