附件

臺北市政府各機關申請動支第二預備金流程圖

一、機關申請動支第二預備金流程

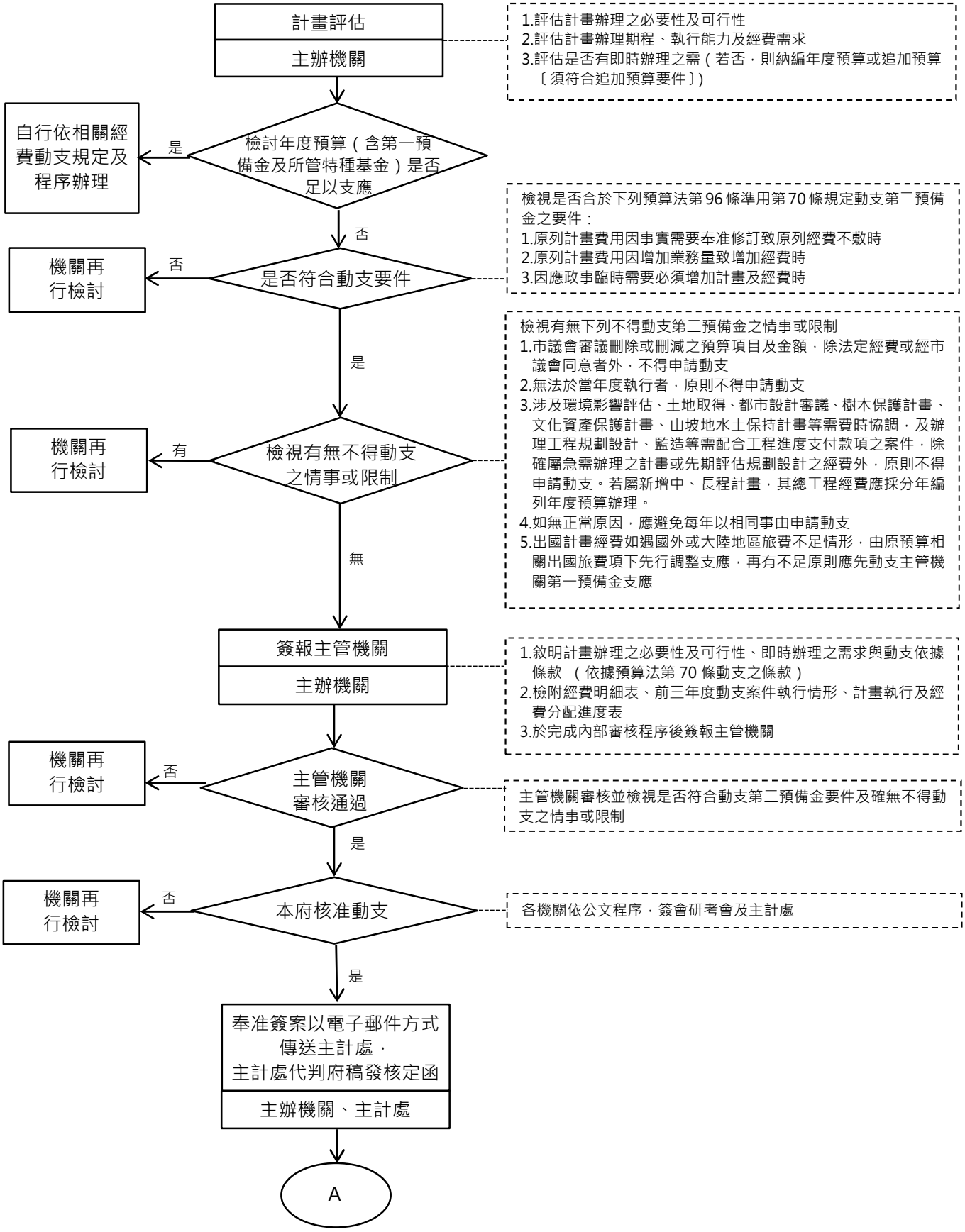
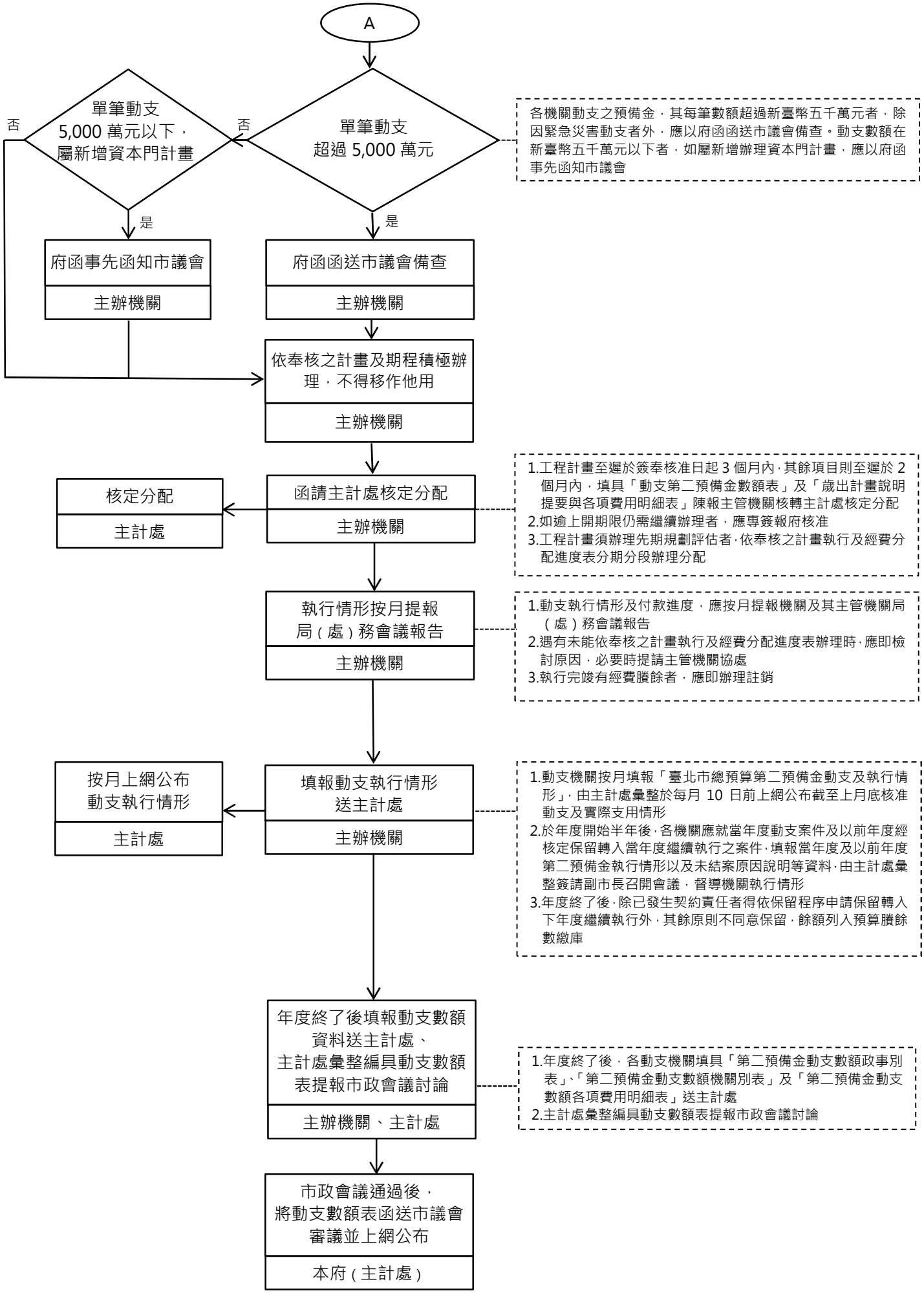
二、奉核動支第二預備金執行流程