

(一) 流程圖

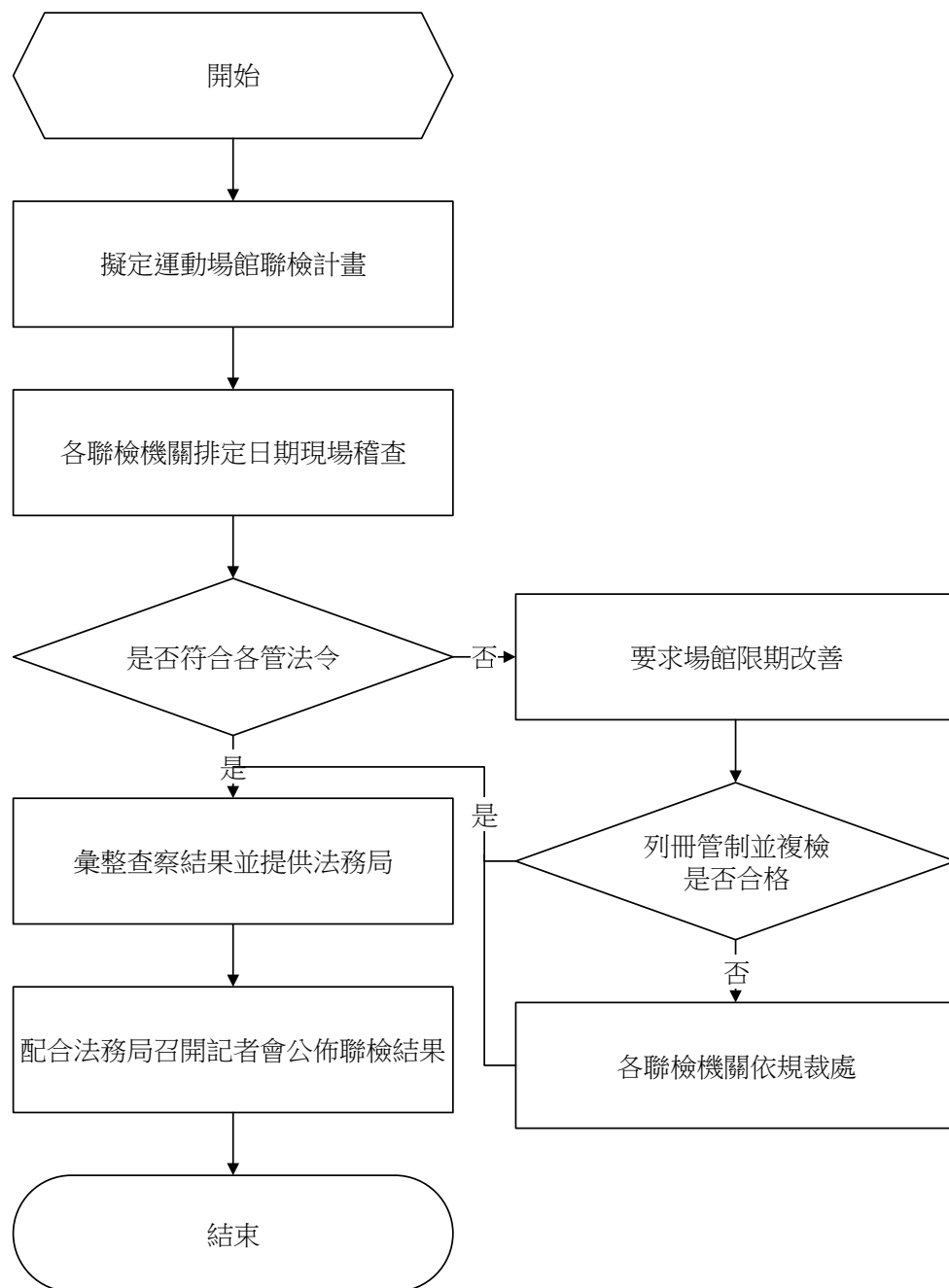

(二)說明表

臺北市政府體育局業務標準作業（SOP）說明表

1.項目編號	產 4.8
2.項目名稱	游泳池及健身中心安全管理聯合檢查作業標準作業程序
3.承辦人員	運動產業科同仁
4.相關單位	法務局、衛生局、消防局、建管處、商業處
5.辦理時間	(一)游泳池聯檢為每年 2 至 7 月。 (二)健身中心聯檢為每年 7 至 11 月。
6.辦理期程	4 個月
7.注意事項	(一)每年 2 月及 6 月分別確認游泳池及健身中心檢查作業實施計畫、時程、對象、檢查內容等行前作業準備項目及各單位應配合事項，並簽報實施。 (二)每年 3 至 6 月、7 至 10 月分別辦理市轄公私立游泳池、健身中心安全管理聯合檢查及複檢作業。 (三)每年 7 月及 10 月配合法務局消保官室發布游泳池及健身中心聯檢結果新聞稿，並公布於體育局網站。
8.有關法令	臺北市消費者保護自治條例、臺北市消費場所強制投保公共意外責任保險實施辦法、臺北市政府管理查核體育場館業實施要點、游泳池管理規範、健身中心定型化契約應記載及不得記載事項、體育場館業發行商品（服務）禮券定型化契約應記載及不得記載事項
9.辦理方式	(一)針對聯合檢查不合格業者由各權管局處依法裁處，並函請業者於限期內改善；另由各目的事業主管機關列入優先處理對象，逾期未改善者依相關法令處分，以維護消費大眾權益。 (二)檢查重點 1.體育局：場地設備及安全管理。 2.衛生局：場地及現場人員衛生管理。 3.消防局：消防及燃氣熱水器安全。 4.建管處：建築物公共安全及鍋爐通風安全。 5.商業處：營運業者商業登記。
10.控制重點	(一)現場確認營業態樣是否屬有對外營業事實。 (二)相關查核結果，需如實填列查核紀錄表，並拍照存證及錄案列管，以免衍生爭議。 (三)需配合法務局記者會辦理期成，彙整各權管機關查核結果，並追蹤複檢進度。 (四)自 105 年起，游泳池聯檢需納入衛生局水質檢測項目。

(三)使用表單及附件

游泳池衛生安全管理聯合檢查表

場所名稱		檢查時間	
場所地址			
泳池資料	◎經營主體： 月	◎營業月份： <input type="checkbox"/> 全年 <input type="checkbox"/> ___-	
	◎經營型態： <input type="checkbox"/> 公營 <input type="checkbox"/> 公設民營 <input type="checkbox"/> 私營 <input type="checkbox"/> 其他	◎水道長度：	x

	m ◎泳池型態： <input type="checkbox"/> 冷水_____池 <input type="checkbox"/> 溫水_____池      ◎水道數量： ◎室內外： <input type="checkbox"/> 室內_____池 <input type="checkbox"/> 室外_____池      ◎泳池總面積： m <sup>2</sup> ◎附設設施： <input type="checkbox"/> 滑水道_____座 <input type="checkbox"/> SPA池_____m <sup>2</sup> <input type="checkbox"/> 兒童池_____m <sup>2</sup> <input type="checkbox"/> 其他：		
檢查項目	檢查內容	檢查結果	檢查人員
人員、場地及衛生管理	1.衛生管理人員證書 2.從業人員健康檢查表 3.急救箱 4.場所清潔維護 5.營業場所衛生標示 6.涉水池 7.浴廁清潔 8.中央空調冷卻水塔定期清洗消毒紀錄 9.所有入口處設置明顯禁菸標示(室外游泳池得設吸菸區，並設置除吸菸區外不得吸菸之標示) 10.無供應與吸菸有關之器物(室外吸菸區得供應吸菸有關之器物) 11.現場無吸菸行為人 12.吸菸區應有明顯標示，面積不得大於室外面積二分之一，不得為必經之處。	<input type="checkbox"/> 合格 <input type="checkbox"/> 不合格項目：	
消防安全管理	1.消防安全設備 2.消防安全設備檢修申報 3.防火管理 4.防焰物品設置及標示 5.燃氣熱水器安裝及居室通風情形是否符合規定，無一氧化碳中毒潛勢（無者免檢）	<input type="checkbox"/> 合格 <input type="checkbox"/> 不合格項目：	
建築物安全管理	1.建築物公共安全檢查簽證及申報是否合格 2.檢附「臺北市政府公共營業場所鍋爐房通風設置與設備安全檢（複）查表」（無者免檢）	<input type="checkbox"/> 合格 <input type="checkbox"/> 不合格項目：	
泳池設備及安全管理	1.現場執業救生員人數合乎游泳池管理規範規定 (1)應配置救生員人數：_____人 (2)救生員均有合格證照 2.教練均有合格證照（無則免檢） 3.配置合格證照之鍋爐操作人員（無則免檢） 4.救生器具應備有救生浮具、救生繩、救生竿、浮水擔架、人工呼吸器。 5.完整告示牌：泳客注意事項告示牌、水深標示、水質告示牌、水溫告示牌。 6.安裝防止陷入的排水孔(落水頭)蓋等設備，無工具不能移開。(排水孔無吸陷危險) 7.附設滑水道應標示注意事項並於起終點配置專管制人員，終點專責管制人員應具救生員資格。 <input type="checkbox"/> 無滑水道〈以下免檢〉 <input type="checkbox"/> 設有滑水道〈接續下列事項〉 (1)水道應標示注意事項 (2)起終點配置具救生員資格的專責管制人員 8.現場照明設備未有損壞或老舊待換之情形	<input type="checkbox"/> 合格 <input type="checkbox"/> 不合格項目：	
	◎救生員員額配置規定 1.375 平方公尺以下者：最少配置一名。 2.375 至 750 平方公尺者：至少配置二名。 3.750 至 1250 平方公尺者：至少配置三名。 4.1250 平方公尺以上者：至少配		

置四名。	◎公告游泳池使用水質處理方法及用品名稱 ◎訂定自主管理計畫，且陳報地方主管機關核備。 ◎有游泳池訓練班者，學員與教練最低比例是否符合規定（無則免檢） ◎現場提供免需付費充電服務並公告周知（無則免檢）		
◎ 投保公共意外責任險（各項最低保險金額不得少於臺北市消費場所強制投保公共意外責任保險實施辦法之規定）： <input type="checkbox"/> 合格 <input type="checkbox"/> 不合格 ◎ 使用定型化契約： <input type="checkbox"/> 是 <input type="checkbox"/> 否      ◎發行商品（服務）禮券： <input type="checkbox"/> 是 <input type="checkbox"/> 否 ◎ 辦理履約保證： <input type="checkbox"/> 已辦理 <input type="checkbox"/> 不需辦理 <input type="checkbox"/> 其他			
負責人或在場人員簽名：		業者公司章：	
聯絡電話或手機號碼：			

健身中心衛生安全管理聯合檢查表

檢查對象				檢查時間	
檢查地址					
經營主體				經營型態	<input type="checkbox"/> 公營 <input type="checkbox"/> 公設民營 <input type="checkbox"/> 私營 <input type="checkbox"/> 其他
現場管理人		職 稱		聯絡電話	
檢查項目	檢查內容			檢查結果	檢查人員

<p><b>人員、場地及衛生管理</b></p> <p>※業者若無經營浴室業第4至10項可免受檢查</p>	<p>1.所有入口處設置明顯禁菸標示 2.無供應與吸菸有關之器物 3.現場無吸菸行為人     <input type="checkbox"/>無經營浴室業〈以下4-10項免檢〉     <input type="checkbox"/>有經營浴室業〈接續檢查下列事項〉 4.衛生管理人員證書 5.從業人員健康檢查表 6.場所清潔維護 7.營業場所衛生標示 8.浴廁清潔 9.提供保險套及水性潤滑劑 10.浴間裝置緊急求救設施及急救箱設置</p>	<p><input type="checkbox"/>合格 <input type="checkbox"/>不合格項目：</p>	
<p><b>消防安全</b></p>	<p>1.消防安全設備 2.消防安全設備檢修申報 3.防火管理 4.防焰物品設置及標示 5.燃氣熱水器安裝及居室通風情形是否符合規定，無一氧化碳中毒潛勢（無則免檢）</p>	<p><input type="checkbox"/>合格 <input type="checkbox"/>不合格項目：</p>	
<p><b>建築物安全</b></p>	<p>1.建築物公共安全檢查簽證及申報是否合格 2.檢附「臺北市政府公共營業場所鍋爐房通風設置與設備安全檢（複）查表」（無則免檢）</p>	<p><input type="checkbox"/>合格 <input type="checkbox"/>不合格項目：</p>	
<p><b>健身中心定型化契約應記載不應記載事項</b></p> <p>※<u>企業經營者履約保證規定</u>：企業經營者應就收取金額（含會籍費用、預收之使用費及其他一切收取之費用）百分之五十額度，提供履約保證。但於契約期間內按月收款者，不適用之。</p>	<p>1.運動器材、設備之正常使用 2.營業場所會員人數訊息揭露 3.設備使用說明 4.張貼不當使用可能產生危險之警告標示 5.緊急處理危險方法說明 6.現場教練合法證照或專業資歷之查核 7.具有合法證照或專業資歷之教練或指導員在場，於必要時提供指導 8.投保公共意外責任險 9.辦理履約保證 ◎ <u>使用定型化契約</u>：<input type="checkbox"/>是<input type="checkbox"/>否 ◎ <u>發行商品（服務）禮券</u>：<input type="checkbox"/>是 <input type="checkbox"/>否 10.場所依規定設置 AED</p>	<p><input type="checkbox"/>合格 <input type="checkbox"/>不合格項目：</p>	
<p>負責人或在場人員(簽名或蓋章)：</p>		<p>業者公司章(含統一編號)</p>	